

## EDIFÍCIO AQUAMARINE

[www.sampaiosoriano.com.br](http://www.sampaiosoriano.com.br)

SAMPAIO SORIANO CONSTRUÇÕES LTDA

LOCALIZAÇÃO : Rua Rodolfo Abreu, 192, Cruz das Almas

ENTREGA PREVISTA: Imediata

FINANCIAMENTO: DIRETO COM A CONSTRUTORA

TABELA - MÊS: Março/ 2018

ÁREA: TERMINAÇÃO; 01, 04,05 e 08 = 66,85m<sup>2</sup>; 02 e 03 = 60,94m<sup>2</sup>; 06 e 07 = 56,98m<sup>2</sup>

CORREÇÃO: INCC - Índice Nacional da Construção Civil - em R\$



### TABELA DE PREÇOS

#### FINANCIAMENTO BANCARIO

Apto	Área	* Preço de à Vista	Sinal					ESTACIONAMENTO
208	66,85	R\$ 285.000,00						

#### **DESCRIÇÃO DO PRÉDIO**

Edifício composto de 1 subsolo, 1 pilotis, 7 pavimentos tipo, com 8 apartamentos por andar, 3 elevadores sendo 01 (um) para cadeirante no pilotis próximo a guarita de segurança, 01 (um) gerador automático com 01 (um) ponto de energia em cada apartamento, gás canalizado, portões automático, recepção decorada, brinquedoteca, salão de festa com espaço gourmet, copas, playground, área de estacionamento para 01 (um) veículo de pequeno porte.

#### **DESCRIÇÃO DO APARTAMENTO:**

Terminação: 01, 04, 05, 08: 03 Quartos sendo 01 suíte, BWC, sala de estar/jantar, cozinha/serviço e varanda

Terminação: 02, 03, 06, 07: 02 Quartos sendo 01 suíte, BWC, sala de estar/jantar, cozinha/serviço e varanda

Esta tabela poderá ser modificada sem aviso prévio.

Solicitamos aos consultores, que antes de fechar a proposta com o cliente que seja confirmado

c/ contrutora, disponibilidade ligar p/ a construtora e confirmar o valor do aptº em negociação.

\*\*\* Esta tabela poderá ser alterada sem aviso prévio

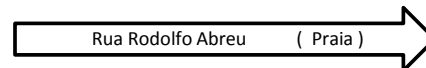
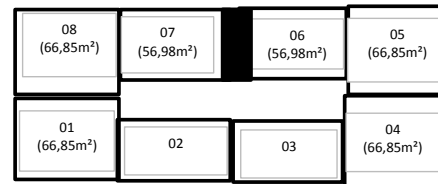

atualizada em 01/03/2018